COROGRAFIA - INQUADRAMENTO TERRITORIALE

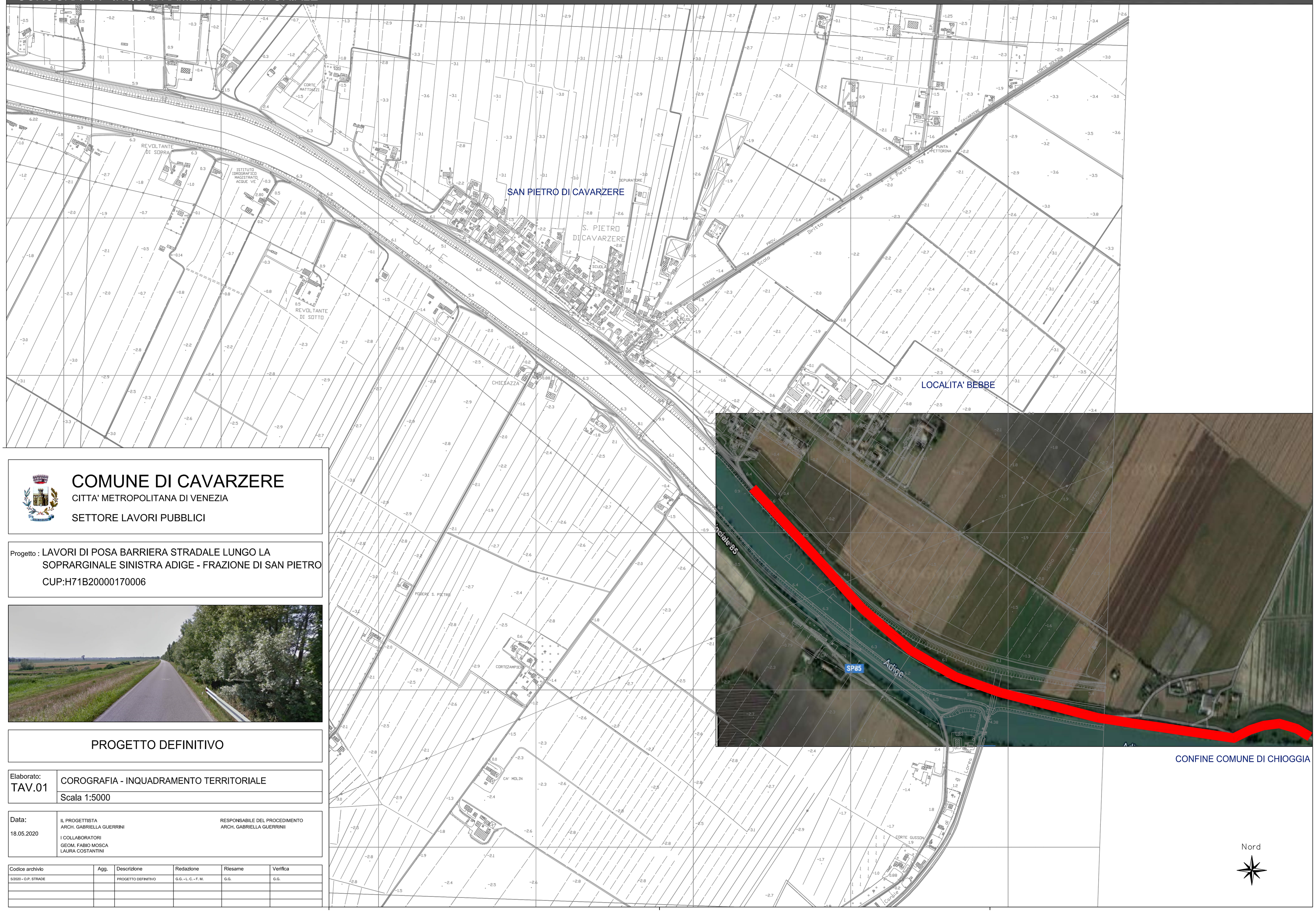

COMUNE DI CAVARZERE

CITTA' METROPOLITANA DI VENEZIA

SETTORE LAVORI PUBBLICI

Progetto : LAVORI DI POSA BARRIERA STRADALE LUNGO LA SOPRARGINALE SINISTRA ADIGE - FRAZIONE DI SAN PIETRO

CUP:H71B20000170006

PROGETTO DEFINITIVO

Elaborato: TAV.01	COROGRAFIA - INQUADRAMENTO TERRITORIALE
	Scala 1:5000

Data: 18.05.2020

IL PROGETTISTA
ARCH. GABRIELLA GUERRINI

I COLLABORATORI
GEOM. FABIO MOSCA
LAURA COSTANTINI

RESPONSABILE DEL PROCEDIMENTO
ARCH. GABRIELLA GUERRINII

Codice archivio	Agg.	Descrizione	Redazione	Rlesame	Verifica
5/2020 - O.P. STRADE		PROGETTO DEFINITIVO	G.G. - L. C. - F. M.	G.G.	G.G.